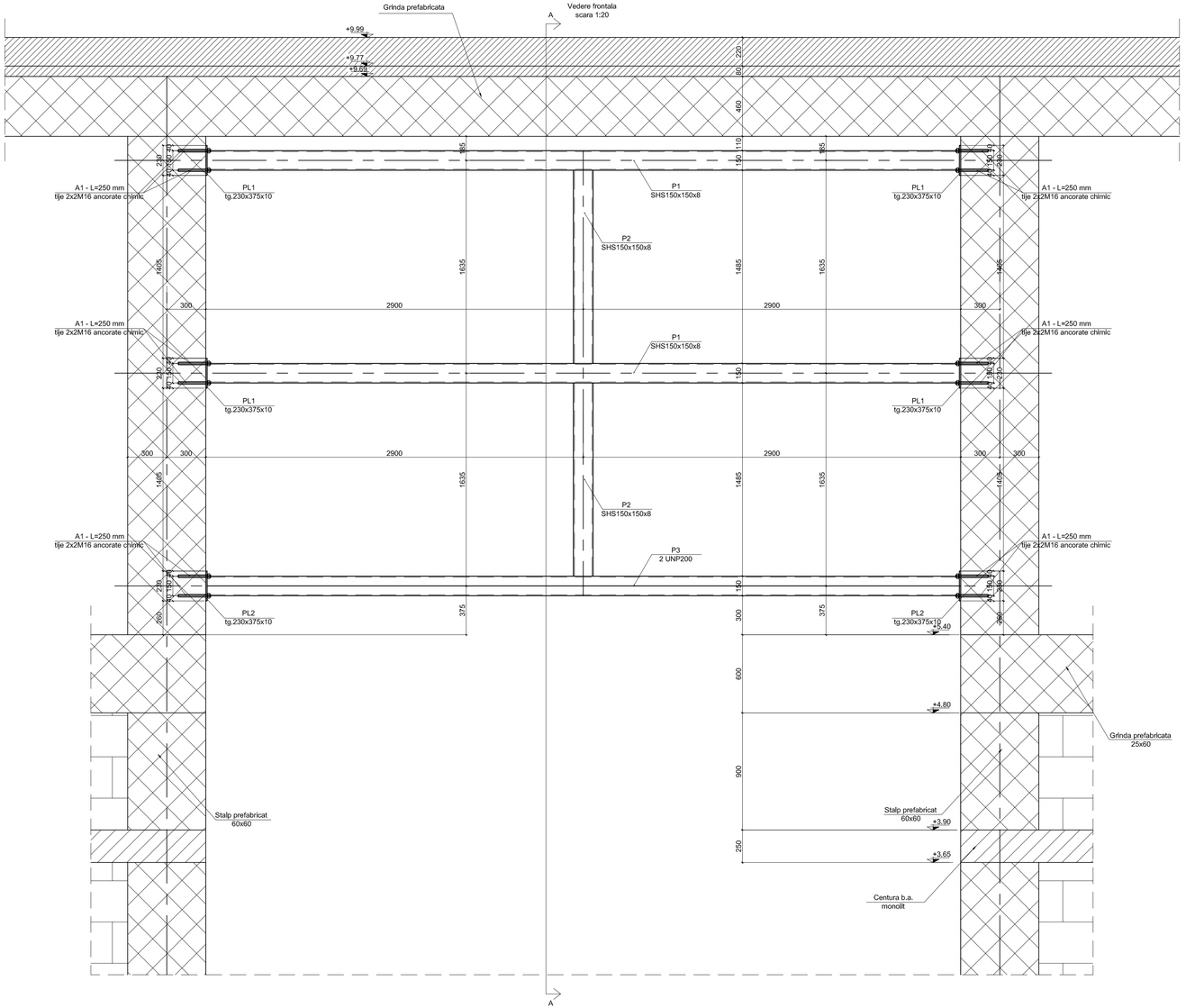

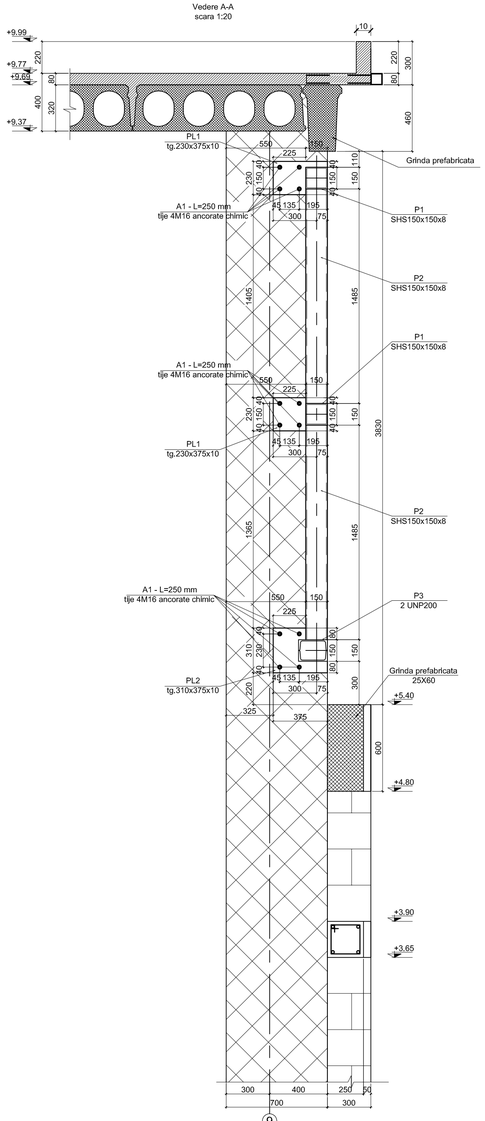

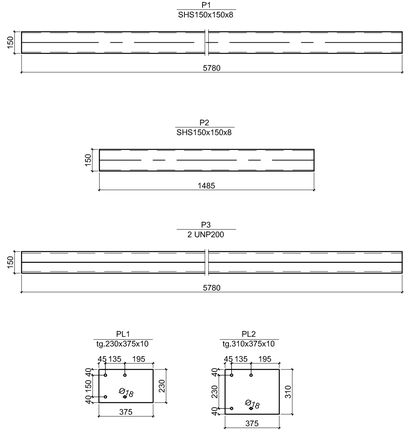

Extras laminate structura metalica tamplarie ax 9/H-I,L-M,P-Q (1 buc.)									
Poz.	Denumire	buc	Dimensiuni			Lungime (mm)	Greutati /m	/buc	/total
PL1	placuta	4	230	x	10	375	18,06	6,77	27,08
PL2	placuta	2	310	x	10	375	24,34	9,13	18,25
P1	rigla	2	SHS150x150x8			5780	33,90	195,94	391,88
P2	montant	2	SHS150x150x8			1485	33,90	50,34	100,68
P3	rigla	2	UNP200			5780	26,00	150,28	300,56
A1	ancore chimice	24	M16			250	1,58	0,40	9,48
TOTAL LAMINATE									847,94
SUDURA SI MATERIAL MARUNT							5,00	%	42,40
TOTAL									890,34

NOTA:

GROSIMEA CORDOANELOR DE SUDURA VA FI DE 0,7 DIN GROSIMEA MINIMA A ELEMENTELOR CARE SE IMBINA, IAR LUNGIMEA LOR PE TOT PERIMETRUL DE CONTACT.
ELECTROZI E38T SAU E38A.
CALITATE MATERIAL OL37, PENTRU CARE CONSTRUCTORUL VA PREZENTA CERTIFICAT DE CALITATE.
TOATE ELEMENTELE METALICE SE VOR PROTEJA ANTICOROZIV.

	ing.		A1	
Verificator/ Expert	Nume	Semnătura	Cerința	Referat / Expertiza Nr. / Data

EUROCON CONCEPT

S.C. Eurocon Concept S.R.L.
Str. General Traian Mosoiu nr.13, ap. 3
Oradea, jud. Bihor, Romania
C.U.I.: 32366558 NR. REG. COM.: J5/1678/2013
TEL.: 0359/416013 MOBIL: 0744607276

Lucrare: Modificari nestructurale la Centrul de afaceri cu produse agroalimentare

Amplasament: Oradea, str. Corneliu Coposu, nr. cad. 179163

Beneficiar: ADMINISTRATIA DOMENIULUI PUBLIC S.A.

Şef proiect:	arh. Tivadar I. Daniel
Şef colectiv:	ing. Gelu Costea
Proiectat:	ing. Gyula Koteles
Întocmit:	ing. Richard Bai
Verificat:	ing. Gelu Costea

SCARA: 1:20

DATA: martie 2016

Detalii structura metalica tamplarie ax 9/H-I,L-M,P-Q

PR. NR.: 122/ 2016

FAZA: D.T.A.C. +P.T.

PL. NR: Rm2

REVIZIE: R0